



การไฟฟ้าส่วนภูมิภาค

เลขที่ ก.๓ กพส.(ปบ) 6760 10134
 ชื่อผู้รับ นายภัทพงษ์ วงษ์จันทร์
 ชื่อผู้ส่ง นางจุฑารัตน์ แซ่มะข่อย

วันที่ ๑๐ กันยายน ๒๕๖๔
 ตำแหน่ง อ.ก.น.น.(ก.๓)
 ตำแหน่ง ร.จก.(บ) ปฏิบัติงานแทน ผ.จก.กฟอ.ก้าแพงแสน

ด้วยการไฟฟ้า อ.ก้าแพงแสน จะขอตัดไฟเพื่อปฏิบัติงาน ปรับปรุงระบบจำหน่าย พิดเตอร์ ๓ สถานีไฟฟ้า ก้าแพงแสน...
 ตามแผนผังสิ่งเซบแนบ จำนวน ๑ แผ่น ดังนี้

ที่	พิดเตอร์	วัน/เดือน/ปี	ตั้งแต่เวลา	ถึงเวลา	ลักษณะงานที่ปฏิบัติ/บริเวณ	จาก	ถึง	ผู้ควบคุมงาน
๑	KSA03	25 ก.ย. 64	08.00 น.	17.00 น.	พาดสาย SAC 185 จำนวน 0.8 วงจร-กม.	SF6 ชั่วคราว หน้าบ้านมงคล	SF6 ชั่วคราว หน้าวัดคอนคาอูฐ	นายอนนต ดิษยคุณกุล พขง.๗ ผ.จก.
๒								
๓								
๔								

พื้นที่ที่มีผู้ใช้ไฟได้รับผลกระทบ(ไฟดับ) ต.สระสี่มุม.....

ผู้ประสานงานการดับไฟ ชื่อ นายภัทพงษ์ วงษ์จันทร์ ตำแหน่ง พขง.๗ โทร. ๐๘๖๔๕๖๗๘๙๐

พื้นที่ ที่ขอตัดไฟปฏิบัติงานมีสายเคเบิลใยแก้วนำแสงของ กฟผ. (หากมีโอกาสชำรุด ผ.จก.ร.ส.(ก.๓) จะไปตรวจสอบก่อนปฏิบัติงาน)

- ๑. มีสายเคเบิลใยแก้วนำแสง ๑.๑ มีโอกาสชำรุด ๑.๒ ไม่มีโอกาสชำรุด
- ๒. ไม่มีสายเคเบิลใยแก้วนำแสง

(นางจุฑารัตน์ แซ่มะข่อย)
 ร.จก.(บ) รักษาการแทน
 ตำแหน่ง ผ.จก.กฟอ.ก้าแพงแสน

สำหรับแผนกควบคุมการจ่ายไฟ (ผ.คฟ.) กฟผ.๓
 เรียบ อ.ก.ปบ.(ก.๓)

ผ.คฟ. พิจารณาแล้วเห็นควร

อนุมัติให้ดับไฟตามคำขอข้อ 1 พิดเตอร์ KSA03 จาก SF6 หน้าบ้านมงคล ถึง SF6 ๘๓. หน้าวัดคอนคาอูฐ
 ในวันที่ 25 ก.ย. 64 ตั้งแต่เวลา 08.00 น. ถึง 17.00 น. ตามใบสั่งทำสวิตซ์เลขที่ 1203/64

อนุมัติให้ดับไฟตามคำขอข้อ..... พิดเตอร์..... จาก..... ถึง.....
 ในวันที่..... ตั้งแต่เวลา..... น. ถึง..... น. ตามใบสั่งทำสวิตซ์เลขที่.....
 พนักงานศูนย์ฯ นาย *สุวิทย์ นันทิยา* ยื่นเรื่องงานการขอตัดไฟกับ *คุณศักดิ์พร วิจิตรภานนท์*

15 ก.ย. 64

ผ.จก.กฟอ.ก้าแพงแสน
ผ.จก.กฟอ.ก้าแพงแสน
ผ.จก.กฟอ.ก้าแพงแสน

สำหรับผู้อนุมัติ

ที่ ก.๓ กปบ.(คฟ.)
 เรียบ ผ.จก. *กฟอ.กฟอ.*
 อ.ก.บช.(ก.๓), อ.ก.ว.ว.(ก.๓)
 อนุมัติ และแจ้ง จป. เพื่อตรวจสอบความปลอดภัย
 พร้อมทั้งลงข้อมูลแจ้งแผนดับไฟลงใน www.pea.co.th

ขั้นตอนการสวิตซ์ 2 แผ่น
 แผนผังแนบ 1 แผ่น

ผ.คฟ. (สถานี.....)
 เพื่อทราบ และจัดพนักงานเข้าปฏิบัติงานร่วมกับศูนย์ฯ นครปฐม
 ตั้งแต่เวลา..... น. เป็นต้นไป จนกว่างานจะแล้วเสร็จ

(นายเลอพงษ์ แก่นจันทร์)

ร.ก.ปบ.(ก3) ปฏิบัติงานแทน อ.ก.ปบ.(ก3)

หน้าที 1 จาก 2
ใบสั่งทำสวิตชิง

1. สถานที่ทำงาน	บริเวณวัดดอนเตาอิฐ					
2. กำหนดวันที่ทำงาน	25 ก.ย. 64	เวลา	08.00 น.	ถึง	17.00 น.	
3. ผู้ขอทำงาน	กพอ.กพส.	งานที่ทำ	พาดสาย SAC 185	ตามใบขอปฏิบัติงาน 1203/64		
4. เตรียมการสวิตชิงโดย	นายณัฐกาญจน์ รมโพธิ์ทอง			วันที่	15 กันยายน 2564	
5. ตรวจสอบสวิตชิงโดย				วันที่	15 กันยายน 2564	
6. อนุมัติสวิตชิงโดย				วันที่	15 กันยายน 2564	
7. สั่งทำสวิตชิงโดย	1. นายเพชรรัตน์, นายพิชชา, นายณัฐกาญจน์, นายสามารถ 2. นายกฤษณะศักดิ์, นายขุนทอง, นายพนิต, นายศุภสวัสดิ์, นายสุธี 3. นายสถาพร, นายมงคล, นายอมร, นายศักดิ์สิทธิ์				(กะ1 00.00 น. - 08.00 น.) (กะ2 08.00 น. - 16.00 น.) (กะ3 16.00 น. - 24.00 น.)	

ที่	รหัสอุปกรณ์	สภาพอุปกรณ์ ปกติก่อน ดำเนินการ	ดำเนินการ	เวลา	ผู้ดำเนินการ	ผู้สั่งการ	หมายเหตุ
1	ตรวจสอบอุปกรณ์ป้องกันและอุปกรณ์ตัดตอนก่อนทำสวิตชิง						
2	KS-KT1A	"OLTC" Auto	"OLTC" Manual		EGAT		
3	KS-KT2A	"OLTC" Auto	"OLTC" Manual		EGAT		
4	KSA03VB-01	"ON" Auto Reclose	"OFF" Auto Reclose		KSA		
5	KSA09VB-01	"ON" Auto Reclose	"OFF" Auto Reclose		KSA		
6	ย้ายโหลดวงจร KSA03 (บางส่วน) ไปรับไฟจาก KSA09						
7	KSABVB-01	ปลด	ล๊ับ		KSA		เบรกเกอร์ขนานบัส
8	KSA03S-23	ปลด	ล๊ับ		กพส.		DIS ชารีนารีเตอร์
9	KSABVB-01	ล๊ับ	ปลด		KSA		เบรกเกอร์ขนานบัส
10	SF6 ชค.	ล๊ับ	ปลด, ล็อคคาน		กพส.		SF6 หน้าวัดดอนเตาอิฐ
11	เมื่อพร้อมดับไฟปฏิบัติงานเวลา 08.00 น.						
12	SF6 ชค.	ล๊ับ	ปลด, ล็อคคาน		กพส.		SF6 หน้าบ้านมงคล
13	แจ้งพื้นที่ไฟดับให้ผู้ควบคุมงานทราบ						
14	แจ้งผู้ควบคุมงานทำการ Test ไฟ Short Ground จุด G1						
15	แจ้งผู้ควบคุมงานทำการ Test ไฟ Short Ground จุด G2						
16	KS-KT1A	"OLTC" Manual	"OLTC" Auto		EGAT		
17	KS-KT2A	"OLTC" Manual	"OLTC" Auto		EGAT		
18	KSA03VB-01	"OFF" Auto Reclose	"ON" Auto Reclose		KSA		
19	KSA09VB-01	"OFF" Auto Reclose	"ON" Auto Reclose		KSA		
20	แจ้งผู้ควบคุมงานแจ้งชุดงานปฏิบัติงานได้						
***** สิ้นสุด Switching ช่วงเช้า *****							
21	เมื่อชุดปฏิบัติงานทำงานเสร็จแล้ว พร้อมจ่ายไฟ						
22	แจ้งผู้ควบคุมงานทำการ ปลด Short Ground จุด G1						
23	แจ้งผู้ควบคุมงานทำการ ปลด Short Ground จุด G2						
24	KS-KT1A	"OLTC" Auto	"OLTC" Manual		EGAT		
25	KS-KT2A	"OLTC" Auto	"OLTC" Manual		EGAT		
26	KSA03VB-01	"ON" Auto Reclose	"OFF" Auto Reclose		KSA		
27	KSA09VB-01	"ON" Auto Reclose	"OFF" Auto Reclose		KSA		
28	SF6 ชค.	ปลด, ล็อคคาน	ล๊ับ		กพส.		SF6 หน้าบ้านมงคล

ที่	รหัสอุปกรณ์	สภาพอุปกรณ์ ปกติก่อน ดำเนินการ	ดำเนินการ	เวลา	ผู้ดำเนินการ	ผู้สั่งการ	หมายเหตุ
29	ย้ายโหนดวงจร KSA03 (บางส่วน) กลับจาก KSA09						
30	SF6 ชค.	ปลด, ล็อคคาน	สับ		กพส.		SF6 หน้าวัดตอนเตาอีฐู
31	KSABVB-01	ปลด	สับ		KSA		เบรกเกอร์ขนานบัส
32	KSA03S-23	สับ	ปลด(ใช้โหนดบัสเตอร์)		กพส.		DIS ชารีนารีสอร์ท
33	KSABVB-01	สับ	ปลด		KSA		เบรกเกอร์ขนานบัส
34	KS-KT1A	"OLTC" Manual	"OLTC" Auto		EGAT		
35	KS-KT2A	"OLTC" Manual	"OLTC" Auto		EGAT		
36	KSA03VB-01	"OFF" Auto Reclose	"ON" Auto Reclose		KSA		
37	KSA09VB-01	"OFF" Auto Reclose	"ON" Auto Reclose		KSA		
***** สิ้นสุด Switching ทั้งหมด *****							

สถานการณ์จ่ายไฟตอนปฏิบัติงาน

25 กันยายน 2564

จุดปฏิบัติงาน

พื้นที่ดับไฟ

จุด Slot Ground

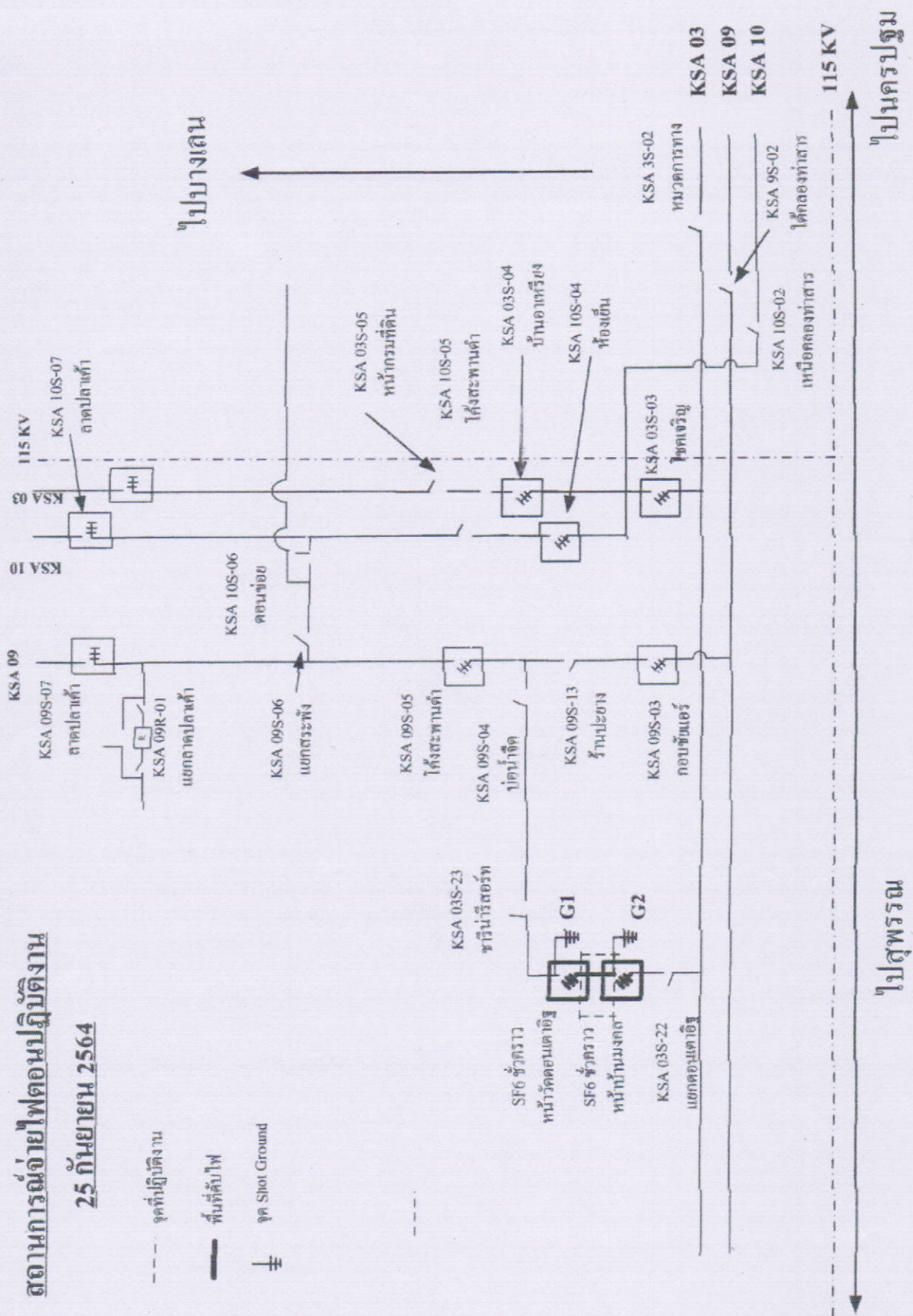

ไปสุพรรณ

ไปนครปฐม